

BibEli@s

Boletim das Bibliotecas Escolares do Agrupamento Elias Garcia

Volume 3, Edição 2

Janeiro/Fevereiro de 2020

Nas Bibliotecas Elias Garcia aprenda e sorria!



Fotos das BE

Pontos de interesse especiais:

- Autor em destaque Ana Saldanha
- Feira do livro Usado
- Livros do Mês
- Novidades
- Concurso Nacional de leitura
- Passaportes de leitura
- Exposição São Valentim
- Leituras Partilhadas
- Programa + Leitura + Sucesso
- Escrita Criativa
- Aconteceu...

O objetivo principal deste boletim é dar a conhecer as atividades que envolvem as bibliotecas do Agrupamento de Escolas Elias Garcia, na Sobreda e Vale de Figueira, no concelho de Almada.

Queremos que cada vinda à biblioteca corresponda a um momento feliz e estimule a vontade de voltar.

ATIVIDADES

CONCURSO NACIONAL DE LEITURA

EXPOSIÇÃO SÃO VALENTIM

A fase municipal será no dia 12 de fevereiro, na biblioteca municipal José Saramago, para os alunos vencedores da 1ª fase, (Francisco, 4ºE; Margarida, 4ºB; Gabriela, 5ºE; Diogo, 5ºE; Cátia, 7ºC e Isabel, 8ºD, da EB Elias Garcia e da EB Miquelina Pombo.

FEIRA DO LIVRO USADO

A entrega dos livros deverá ser feita pelos alunos, entre os dias 6 e 24 de janeiro. A Feira decorrerá nos dias 27 a 31 de janeiro.



Oficina de Escrita Criativa com David Machado

29-01-2020

Alunos do 7.º ano.



LEITURAS PARTILHADAS EB Miquelina Pombo

Encarregados de educação apresentam os livros da sua infância.



Concurso Nacional de Leitura Livros selecionados para a Fase Municipal





ANA SALDANHA

Nasceu em 1959 no **Porto**, tendo-se licenciado em Línguas e Literaturas Modernas

(Português e Inglês). Tem o mestrado em Literatura Inglesa pela Universidade de Birmingham e é atualmente leitora de Português na Universidade de Glasgow.

Ganhou o Prémio Literário Cidade de Almada

com o seu romance *Círculo Imperfeito* e tem-se também dedicado à tradução. Mas é sobretudo conhecida como **autora de livros para jovens**, domínio em que se afirma como uma das vozes mais seguras e promissoras do panorama português contemporâneo.

Alguns livros de Ana Saldanha

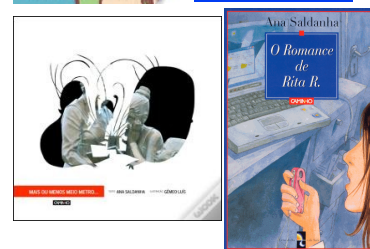

“É uma bola tão linda
Tão perfeita e redondinha!
Mas com ela não se brinca.
Ainda não adivinhas
Qual é a coisa, qual é ela?”

LIVRO do MÊS

SINOPSE

“Quando a prenda de Natal é um computador, quem quer saber do trabalho de casa de Matemática? Todo os momentos livres são necessários para jogar uns jogos malucos. Os pais da Nina é que não concordam. Nem o Danny, o primo que vem viver para casa dela. Por que teve o Danny de mudar de escola? O que fazer em casos de ataques de criancice? E quando há falhas no sistema? E o Vítor, por que começa a comportar-se de forma tão palerma? Será que os amigos da Nina não compreendem que somos todos diferentes, mas todos iguais?”



LIVRO do MÊS JANEIRO/FEVEREIRO 2020

Uma questão de cor

Concurso

Lê o livro, responde às seguintes questões, as melhores respostas terão um prémio:

1. Porque é que Nina deixou de se aplicar tanto na escola?
2. O que fizeram os pais de Nina para que ela estudasse mais?
3. O Vítor não pode jogar ao jogo do galo. Porquê?
4. Para mim, a palavra cor significa
Completa a frase.

(Questões elaboradas pela Sara e pelo Hugo).



EXPOSIÇÃO de MARCADORES DE LIVROS

Marcadores realizados pelos alunos da EB Miquelina Pombo.

SESSÕES DE FOTOGRAFIA

Um olhar sobre as bibliotecas da escola (dinamizado pelo Projeto ImaginArte).

Miúdos a Votos

Preparação da campanha

A campanha tem o seu início a 3 de fevereiro e termina a 13 de março de 2020.

SESSÕES DE ESCRITA CRIATIVA

Leonor Tenreiro

23 e 27 de janeiro - EB Elias Garcia e EB Miquelina Pombo.

SESSÕES PARA AS FAMÍLIAS

Projeto + Leitura, + Sucesso, em parceria com a biblioteca municipal.

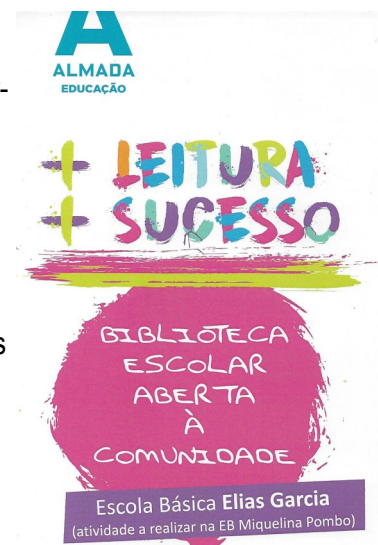

Elaboração e entrega do «Passaporte de Leitura»

EB Miquelina Pombo

Os alunos registarão aí os livros lidos, fazendo uma simples apreciação do que leram.

VAMOS À BIBLIOTECA MUNICIPAL

Projeto + Leitura, + Sucesso, em parceria com a biblioteca municipal, para promover a leitura junto dos alunos do 1.º e 2.º anos.

CONCURSO LITERÁRIO ESCOLAR / CONCURSO DE ESCRITA CRIATIVA PARA FAMÍLIAS

Projeto + Leitura, + Sucesso, em parceria com a rede concelhia de bibliotecas escolares, para promover a leitura e a escrita junto dos alunos e das famílias.

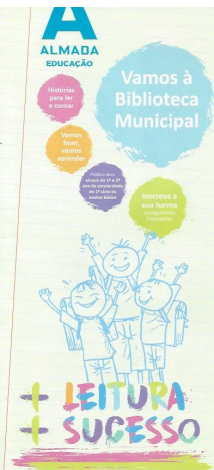

INSCRIÇÕES para ALUNOS MONITORES

Estão abertas as inscrições para alunos monitores, na BE Elias Garcia, até ao dia 31 de janeiro.

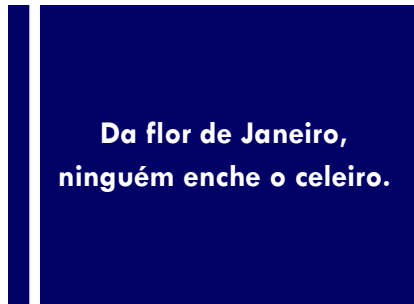

ACONTECEU

LEITURAS PARTILHADAS

Miquelina Pombo

Encarregados de educação apresentam os livros da sua infância.



Contos d'Algeira



Concurso Nacional de Leitura



Literacia 3Di

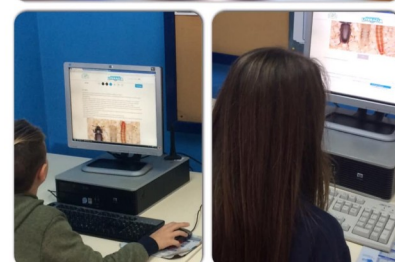

Exposição Rosa dos Ventos



Ler e Contar

Os alunos do 3.ºD, 4.ºD e 4.ºE apresentaram os livros lidos numa sessão da biblioteca da EB Miquelina Pombo.

CONTACTOS:

EB Elias Garcia
Rua Manuel Parada
2819-505 SOBREDA

EB Miquelina Pombo
Rua Dr. Alberto Araújo 2815-811
SOBREDA

EB Sobreda
Rua Alto do Índio 2815-625
SOBREDA

**Estamos
na Web:**

Blogue Elias.com
<http://becre-eliasgarcia.blogspot.com>
<http://eliasdevoralivros.blogspot.com>
<https://www.facebook.com/beselias.garcia>
<https://twitter.com/bibelias>
http://www.agrupamentoeliasgarcia.com/be_cre.html
insta.be_elias

VENCEDORES
Leitor do Mês
Tomás T. , 6.ºG
Mariana R., 1.ºA

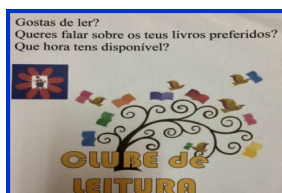

Gostas de ler?

Inscribe-te no clube de leitura da
BE Elias Garcia!

2ª feira, das 14h00 às 15h00;

4ª feira, das 14h00 às 15h00.

Esta newsletter tem como objetivo principal divulgar as atividades das 3 bibliotecas do Agrupamento de Escolas Elias Garcia.

A Biblioteca Escolar é um espaço educativo e cultural essencial ao desenvolvimento da missão do agrupamento de escolas, pretende coadjuvar na procura do sucesso educativo de todos, crianças e alunos.

Promove a Literacia da Informação criando os meios que facilitam a transformação do aluno no seu próprio agente de aprendizagem.

Para qualquer sugestão, contactar os professores bibliotecários do Agrupamento.

NOVIDADES - ÚLTIMAS AQUISIÇÕES

